PRÉFET DES ALPES-MARITIMES
Liberté Égalité Fraternité

Direction départementale des territoires et de la mer

Zones d'alerte sécheresse arrêté préfectoral du 24 Juillet 2026

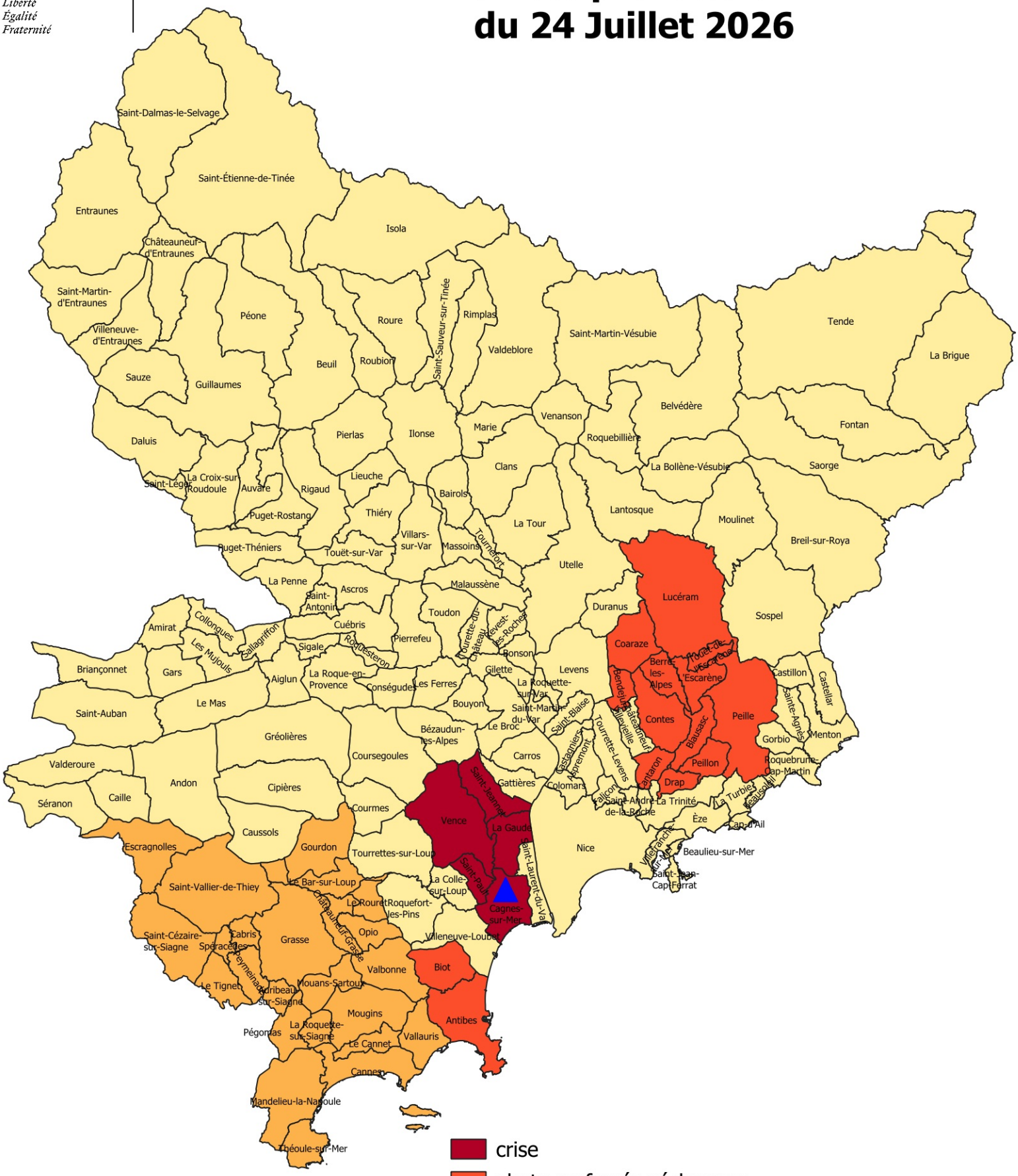

crise
alerte renforcée sécheresse
alerte sécheresse
vigilance sécheresse
non concernée
commune avec un arrêté municipal de sécheresse
usages reliés au réseau eau potable : stade de vigilance

0 7,5 15 km

DDTM06 - SAT/PCEP
Données : IGN BD TOPO, DDTM06